

PUSRŪSIS

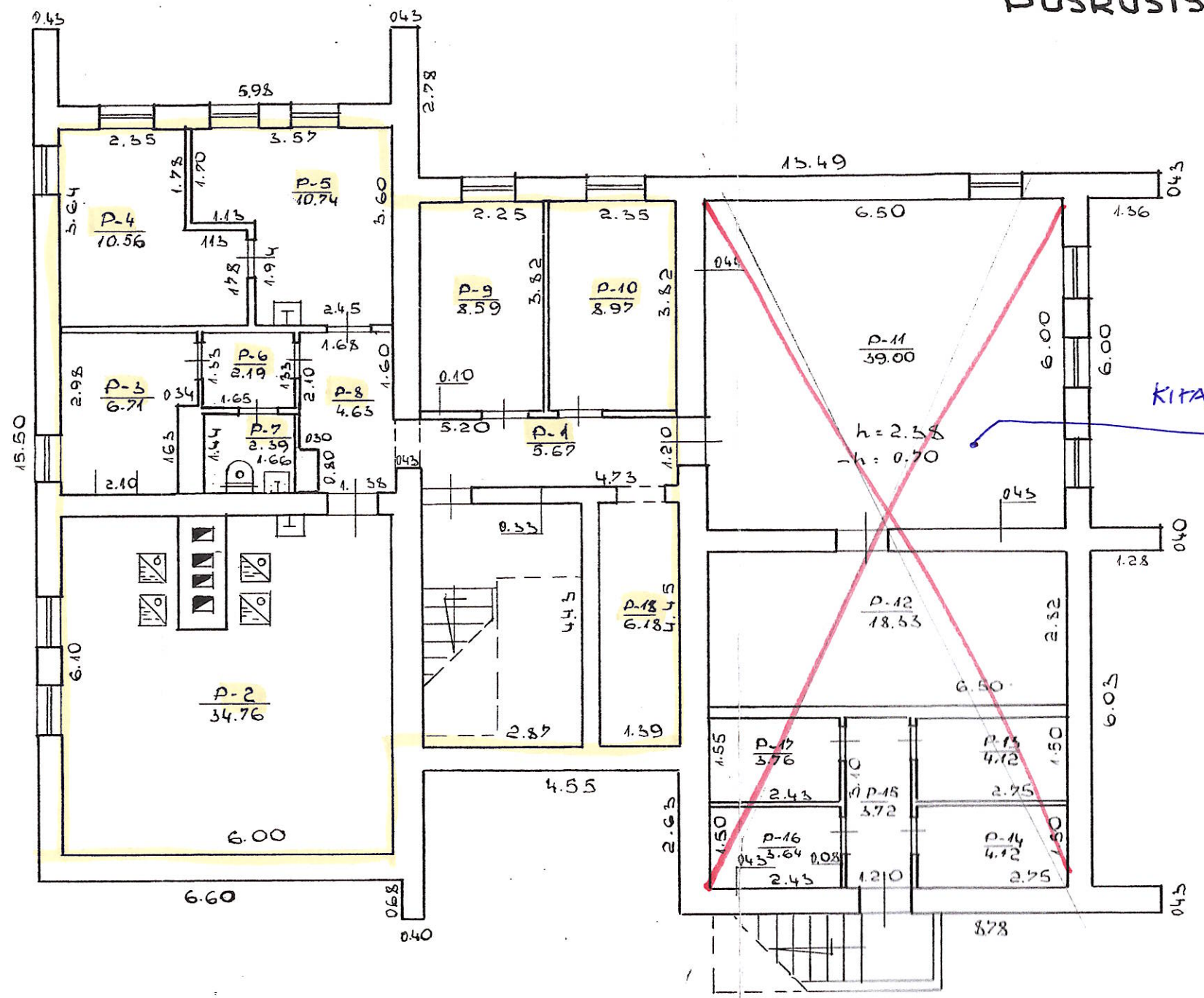

LTSR Klaipėdos Termonestinių Techninių Įrenginių Biuras			
NERINGA, MIŠKO		4.6	
Įvengimo Nr.	R-1.3	Daugel	
Kod.	15 <sup>2</sup> <sub>p</sub>	Pa...	
1			
1086	09	2017.05.10	Mastelis 1:100



1047536262

VALSTYBĖS ĮMONĖS REGISTRŲ CENTRO  
 KLAIPĖDOS FILIALAS  
 Kopija tikra

2014-08-10

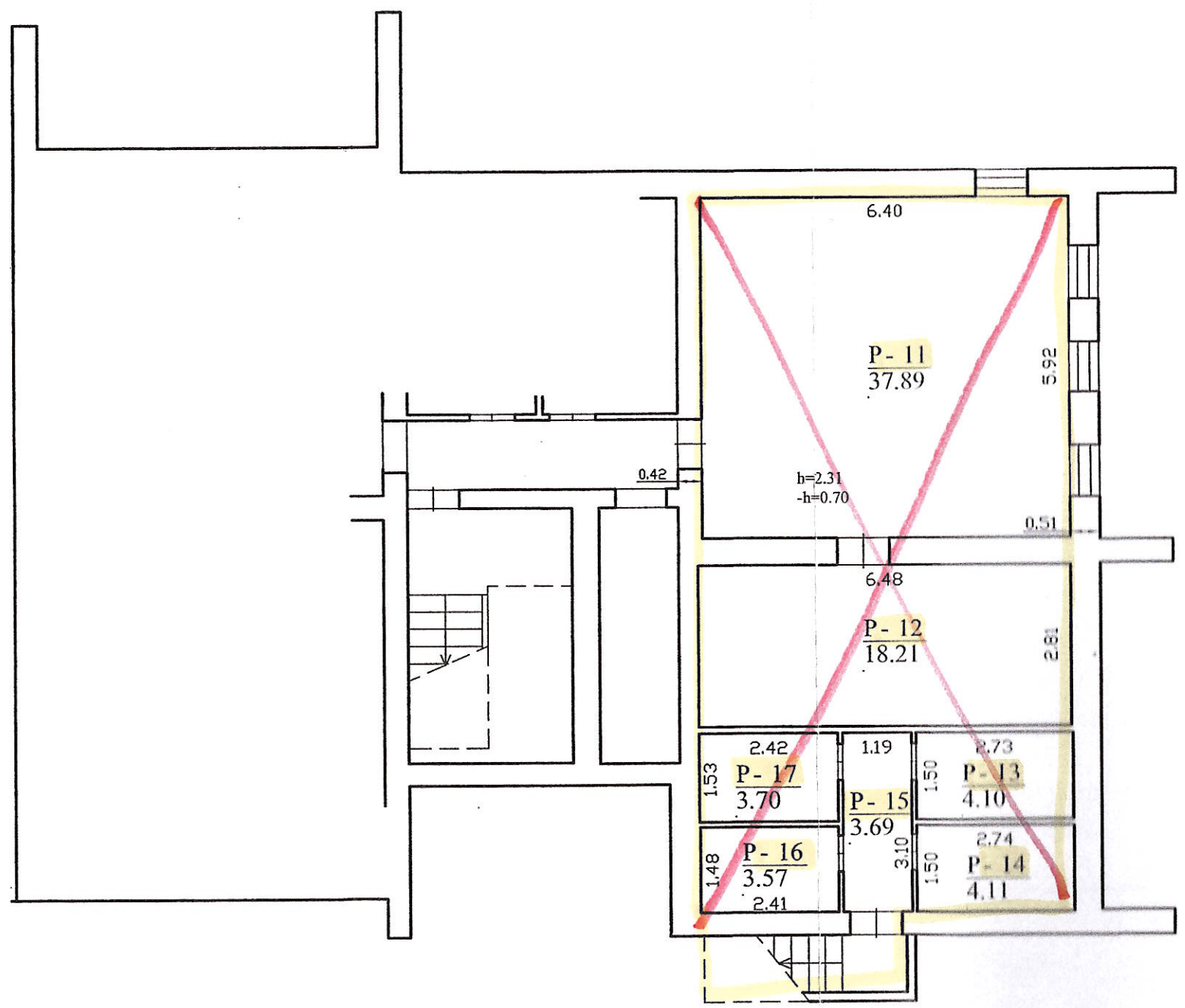

		Valstybės įmonės Registrų centro Klaipėdos filialas Licencijos Nr.G-734-(623), išduota 2008-08-27 2M-M-361	
Pareigos	V., pavardė	Parašas	Data
Matininkė asistentė	G.Selevičienė		2014-08-06
Grupės vedėja	R.Riaukaitė		
Rūsio (pusrūsio) planas		1/100	A.V.
Neringos sav. Neringos m. Miško g. 4			
Sudarytas pagal 2014-07-29 kadastrinių matavimų duomenis		Pastato pažymėjimas plane 1B2p	

DIRMAS AUKSTAS

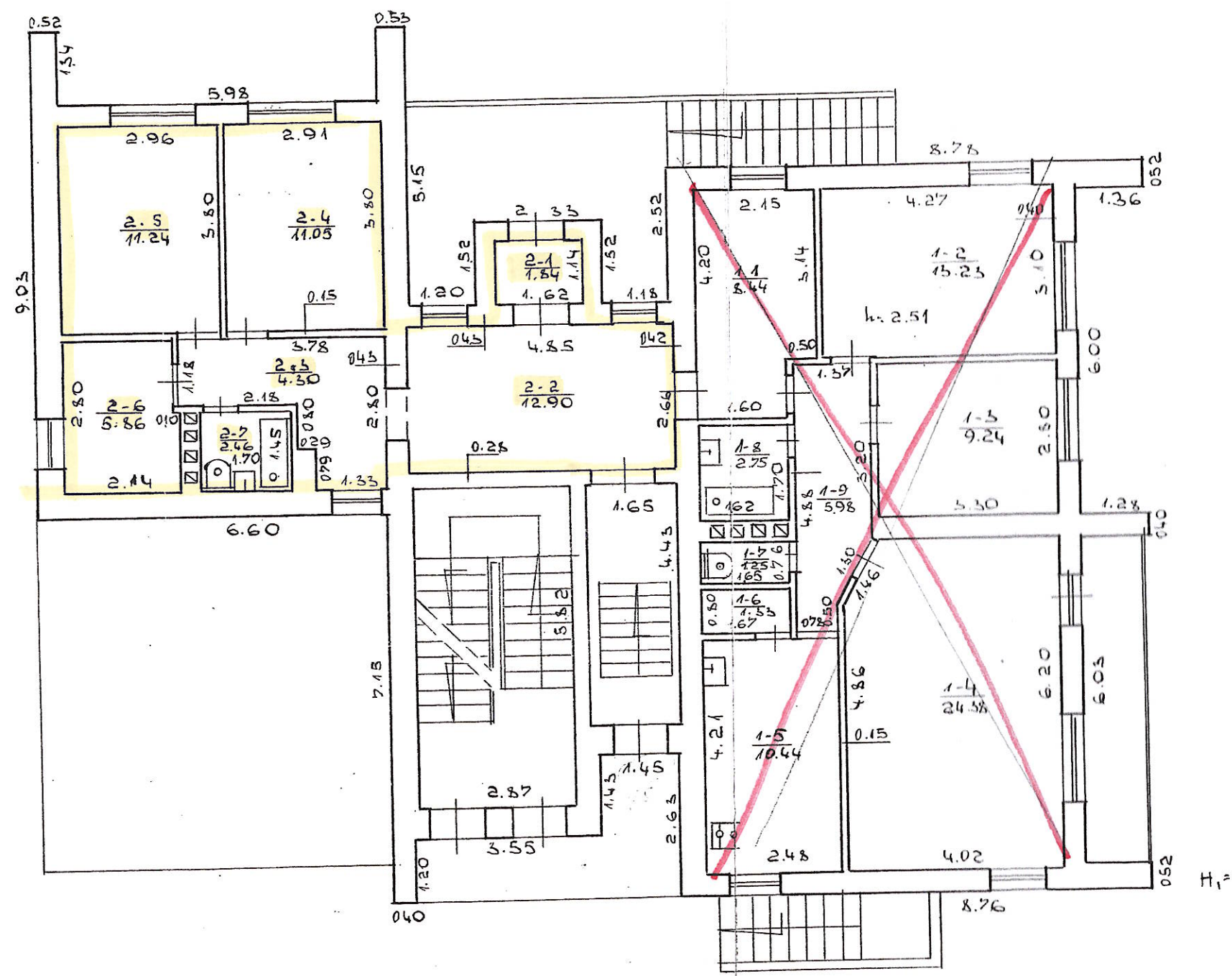

NERINGA, MISO

153p

1

86 09 04

Mastelis II



2017-08-12

ANTRAS AUKŠTAS

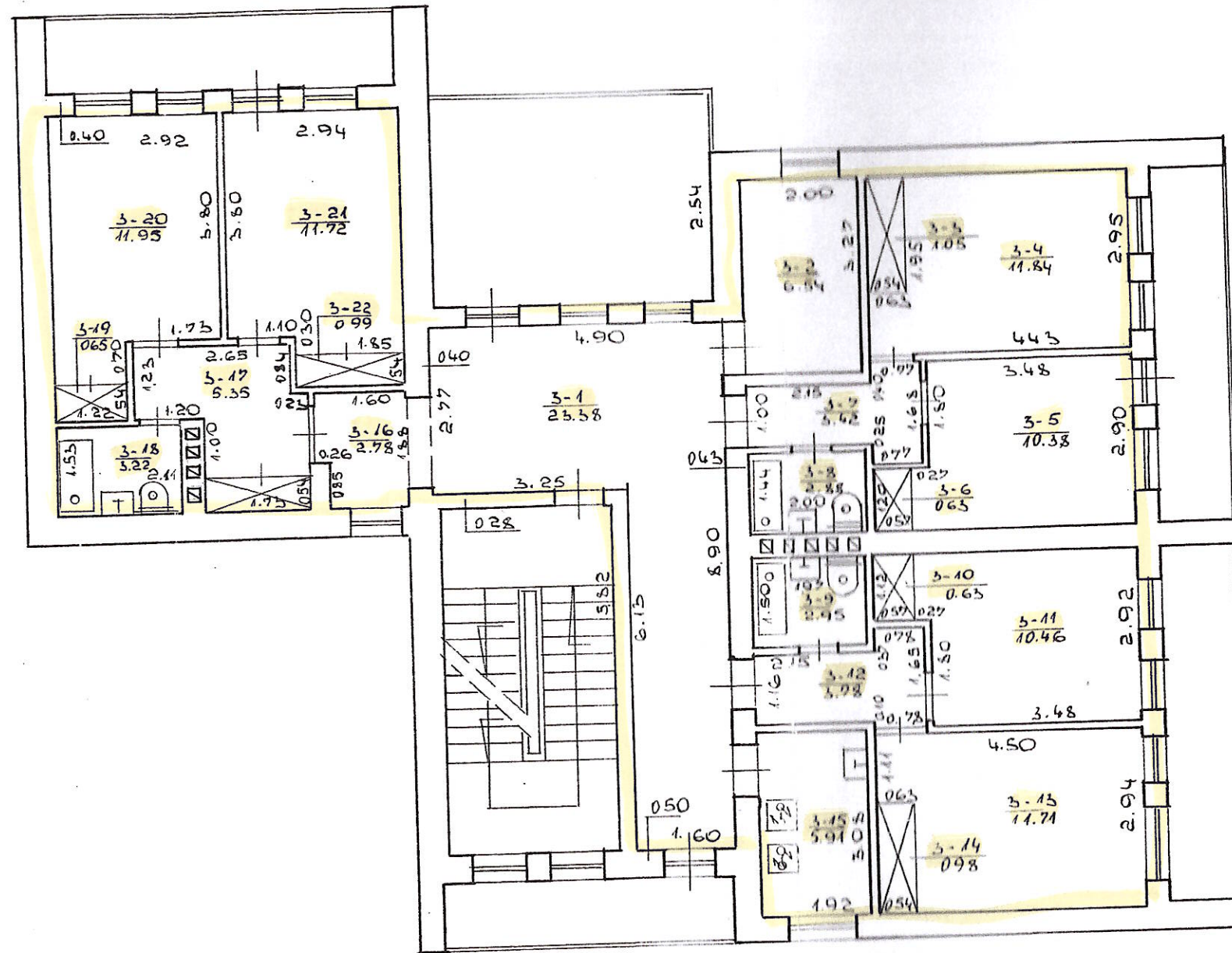

LTPR			
Klaipėdos Tarpinstitucinė Techninės Inventorizacijos Biuras			
NERINGA	MISKO	5 0241 6	
Inventorizacijos Nr.	Etapas	Sąrašas	
Ras	1B3p	Partikulas	
1			
186	09	04	Mastelis 1:100

2017-08-17

MANSARDA

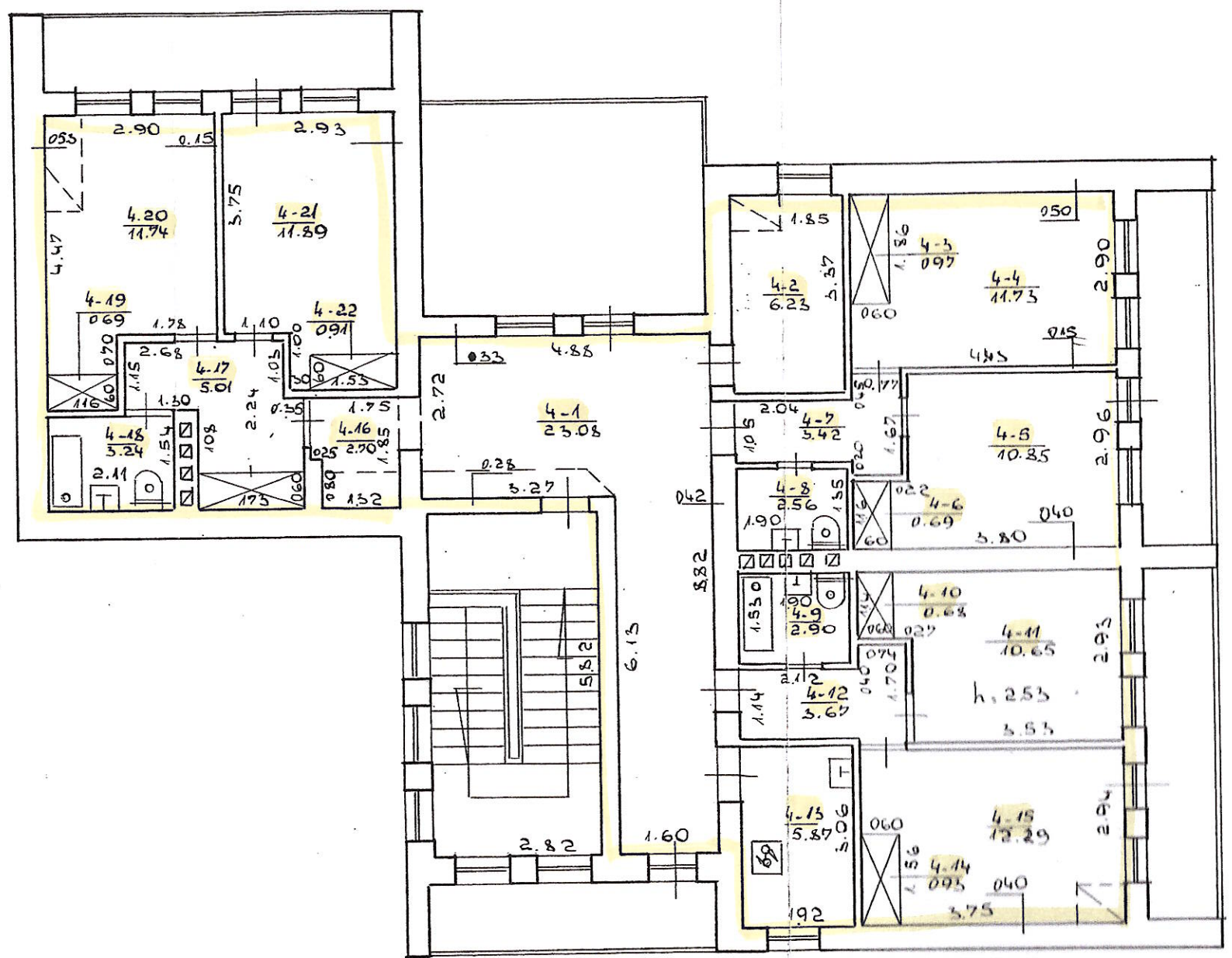

1158  
Klaipėdos Tarptautinis Jūrų Transporto Centras  
NERINGA, MİSKO 41.8  
Dangis  
13<sup>2</sup>  
86 09 04 100